



De Fëscherclub „De Bârw“, Gilsdrëf

invitéiert Iech op hieren

10ten CHALLENGE



„Rich KETTMANN“

Sonndes, den 17. September 2017

Programm : 06.00 Auer, Ausgab vum den Startfichen am Centre Sportif zu Gilsdrëf
08.20 Auer, Ufidderen
08.30 Auer, Ufank vum Concours
11.00 Auer, Enn vum Concours
15.00 Auer, Präisverdeelung

Startgeld : 10.- Euro **Jugendgruppen** bezuelen kén Startgeld

Menu : Judd matt Gaardebounen
Deen ganzen Dag gött gegrillt

Präisser :

Senioren :

Plaz 1. 80.- €
Plaz 2. 60.- €
Plaz 3. 40.- €
etc.

Veteranen :

Plaz 1. 60.- €
Plaz 2. 40.- €
Plaz 3. 25.- €
etc.

Dammen :

Plaz 1. 50.- €
Plaz 2. 30.- €
Plaz 3. 20.- €
etc.

U23 + U18

U14 + U10 :

Plaz 1. 30.- €
Plaz 2. 20.- €
Plaz 3. 15.- €
etc.

Limit :

Plaz 1. 60.- €
Plaz 2. 40.- €
Plaz 3. 25.- €
etc.

De Fëscherclub iwerhëllt keng Verantwortung am Fall vun **Déifstall** oder **Accident** !!!

All Fëscher muss am **Besëtz** vun engem **gëltegen Permis** sin, eng limitéiert Unzuehl vun Permissen vun der Mëttelsauer ass do !!! Den **Ritwee** duerf mat den Autoen nëmmen a Richtung Dikrich > Gilsdrëf > Bettendrëf gefuer gin. **Radpisten** mussen unbedéngt fir d' Cyclisten frei bleiwen.

Roud Mueden an Pinkyen sin **natierlech** verbueden an Mueden am Fudder och . Dëst **zielt och** um Grenzgewässer.

Ët gin keng Chèques mi ugeholl.

Umeldungen mat der Post, iwuer E – Mail + Gsm:

Präsident :

Pleim Aly
118, grand - rue
L – 9411 Vianden
Gsm : 621 296 179 Tel : 83 44 46

Un : Sekretärin :

Reuter Vanessa
3, Kuelebiërg L - 9466 WEILER
E – Mail : debarwgilsdref@gmail.com
Gsm : 661 11 65 64

FËSCHERCLUB „DE BÂRW,, GILSDRËF

REUTER Vanessa
 3, Kuelebiërg
 L-9466 WEILER / Putscheid
 Gsm : 661 11 65 64

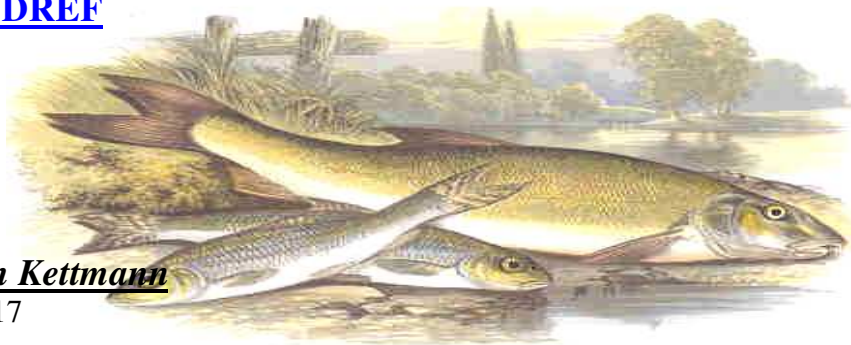

Umellung fir den 10ten Challenge Rich Kettmann

Datum : Sonndes, den 17. September 2017

Vun : 08.30 – 11.00 Auer

Veräin :

<i>Senioren // Groupe 1</i>	<i>Stand Nr:</i>	<i>Veteranen // Groupe 2</i>	<i>Stand Nr:</i>
01.)		01.)	
02.)		02.)	
03.)		03.)	
04.)		04.)	
05.)		05.)	
06.)		06.)	
07.)		07.)	
08.)		08.)	
09.)		09.)	
10.)		10.)	
11.)		U 15 // Groupe 3	
12.)		01.)	
13.)		02.)	
14.)		03.)	
15.)		04.)	
16.)		05.)	
17.)		U 10 // Groupe 3	
18.)		01.)	
19.)		02.)	
20.)		03.)	
		Limit // Groupe 3	
		01.)	
		02.)	
		03.)	
		04.)	
		05.)	
		06.)	
U 20 // Groupe 2		07.)	
01.)		08.)	
02.)		09.)	
03.)		10.)	
04.)			
05.)			
Dames // Groupe 2		Senioren: Groupe 1	
01.)			
02.)		U20: Groupe 2	
03.)		Dames: Groupe 2	
04.)		Veteranen: Groupe 2	
05.)		U 15: Groupe 3	
06.)		U 10: Groupe 3	
		Limit: Groupe 3	
Permis Mëttelsauer Total :		Fëscher Total :	

!!! Umeldeschluss ass den 14. September 2017 !!!

Umellungen per Post : Reuter Vanessa 3, Kuelebiërg L – 9466 Weiler oder per

E-Mail : debarwgilsdref@gmail.com Gsm: 661 116 564

Unzuel vun Permissen déi gebraucht gin op der Mëttelsauer w.e.g. mat bäi schreiwen oder melden.

All händikapéierte Fëscher mat engem Händikapéiertenausweis an senger Kategorie soll sëch mat enge **H**ausweise.



De Fëscherclub „ De Bârw „ Gilsdrëf

10ten CHALLENGE



„Rich KETTMANN“

Sonndes, den 17. September 2017

Société : _____

Liste des personnes requérant le permis de pêche touristique, Eaux intérieures
(validité : 1 mois, prix de 7 €)

Nom et prénom :

1. _____
2. _____
3. _____
4. _____
5. _____
6. _____
7. _____
8. _____
9. _____
10. _____
11. _____
12. _____

date de naissance :

- _____
- _____
- _____
- _____
- _____
- _____
- _____
- _____
- _____
- _____
- _____
- _____

Le secrétaire
