

# 18th internationales Anglertreff Julianakanal

## Kurzreglement

Das diesjährige Programm beinhaltet zwei voneinander unabhängige 2-Tages Veranstaltungen mit jeweils gleichem Reglement.

(Die Teilnahme an beiden Veranstaltungen ist NICHT verpflichtend!)

Erste Veranstaltung: Donnerstag / Freitag --- 24ter und 25ter September

Zweite Veranstaltung: Samstag / Sonntag --- 26ter und 27ter September

Beangelt werden bei beiden Veranstaltungen:

- Julianakanal (Schredder) – Halve Maanweg 4, 6121 PB Born, Niederlande und
- Hafenstrecke Schipperskerk - Berghaven, 6124 AP Papenhoven, Niederlande

An Tag 2 werden jeweils die Sektoren (Hafen und Kanal) getauscht.

Die „Grundel“ bleibt in 2020 an allen Tagen in der Wertung – die Mindest-Rutenlänge wird jedoch auf 9,50 m festgesetzt!!!

Es gelten alle in NL geltenden Rechte - insbesondere „catch and release“!

Alle weiteren Einzelheiten des Reglements entsprechen weitestgehend internationalen Gepflogenheiten.

Alle in den Niederlanden zur Hälterung zugelassenen Fische kommen –teils mit entsprechendem Mindestmaß- in die Wertung (siehe Anlage)!

Startgeld:

Donnerstag / Freitag --- 24ter und 25ter September - 35,00 €

Samstag / Sonntag --- 26ter und 27ter September - 35,00 €

Futtermenge:

17 Liter (nass und gesiebt) einschließlich Erde etc.

Köder:

Zugelassen sind alle natürlichen ungefärbten Köder. Künstliche Köder (Berkley, Mystic usw. auch farbig) erlaubt. Mückenlarven aller Art verboten!

Ködermenge:

Ködermenge frei.

Jeder Teilnehmer muss im Besitz einer gültigen ausgefüllten holländischen Fischereierlaubnis (Vispas + Gewässerliste oder gültige Wochenkarte der Hengelsportfederatie Limburg) sein.

Wochenkarten werden auf Wunsch über das ORGA Team beschafft.

Anfragen und INFO:

[interpole@gmx.de](mailto:interpole@gmx.de) oder +49 – 2404 55 78 391



# PROGRAMM

## **Mittwoch 23.09.2020**

losen der Sektoren für beide Angelveranstaltungen –  
Ort und Zeit wird bei Meldung bekanntgegeben

---

## **Donnerstag 24.09.2020**

08:30 Uhr	Treffen am Wasser und Platzlosung
09.00 Uhr	Betreten der Sektoren
10.50 Uhr	Schweres Füttern
11.00 Uhr	Start 1ter Wertungsdurchgang
16.00 Uhr	Ende 1ter Wertungsdurchgang

## **Freitag 25.09.2020**

08:30 Uhr	Treffen am Wasser und Platzlosung
09.00 Uhr	Betreten der Sektoren
10.50 Uhr	Schweres Füttern
11.00 Uhr	Start 2ter Wertungsdurchgang
16.00 Uhr	Ende 2ter Wertungsdurchgang
19:00 Uhr	Siegerehrung – Ort folgt

---

## **Samstag 26.09.2020**

08:30 Uhr	Treffen am Wasser und Platzlosung
09.00 Uhr	Betreten der Sektoren
10.50 Uhr	Schweres Füttern
11.00 Uhr	Start 1ter Wertungsdurchgang
16.00 Uhr	Ende 1ter Wertungsdurchgang

## **Sonntag 27.09.2020**

08:30 Uhr	Treffen am Wasser und Platzlosung
09.00 Uhr	Betreten der Sektoren
10.50 Uhr	Schweres Füttern
11.00 Uhr	Start 2ter Wertungsdurchgang
16.00 Uhr	Ende 2ter Wertungsdurchgang

ab ca. 19.00 Uhr Siegerehrung – Ort folgt

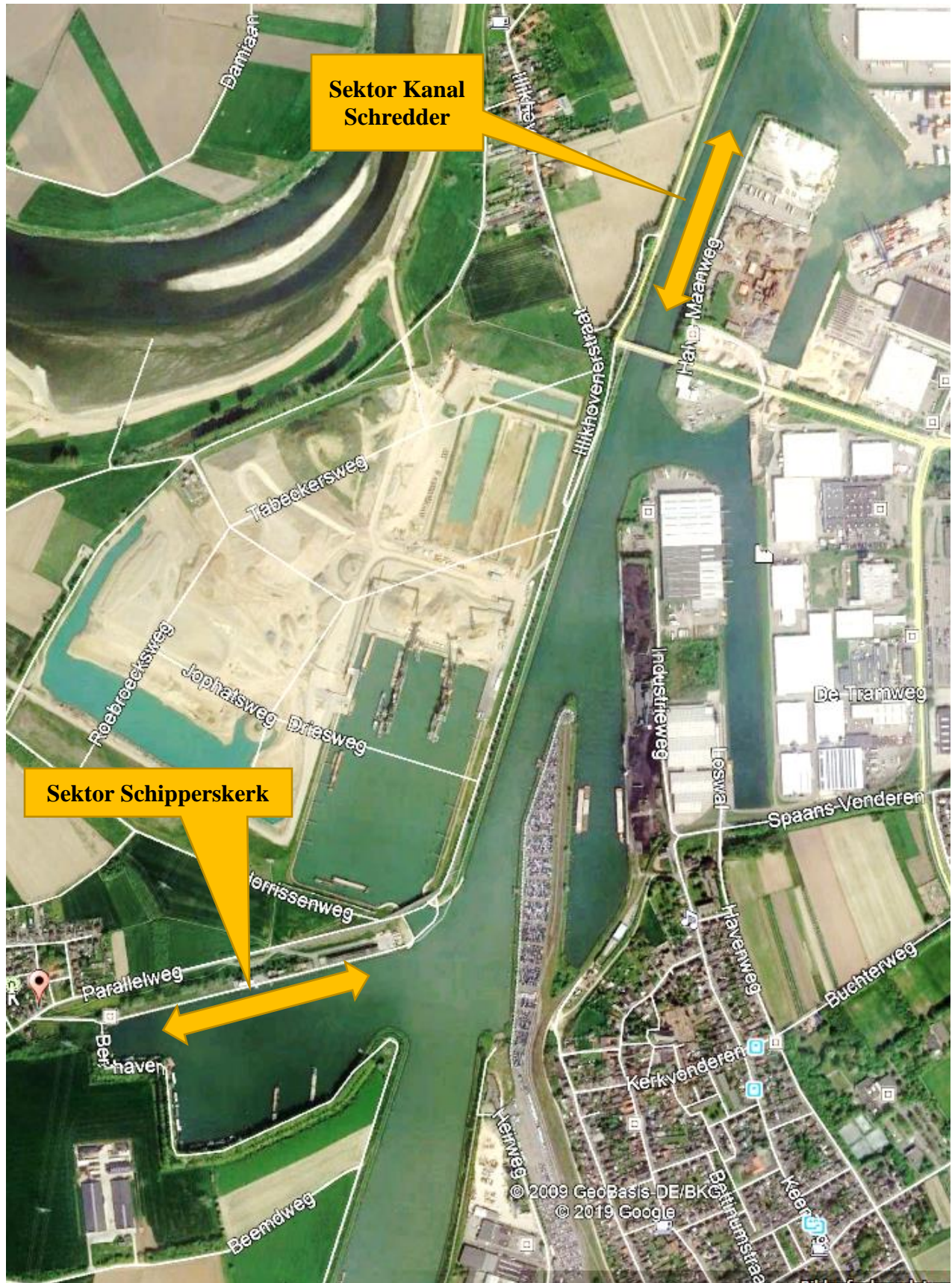

**Sektor Kanal  
Schredder**

**Sektor Schipperskerk**

## INFOBLATT MINDESTMASSE NL

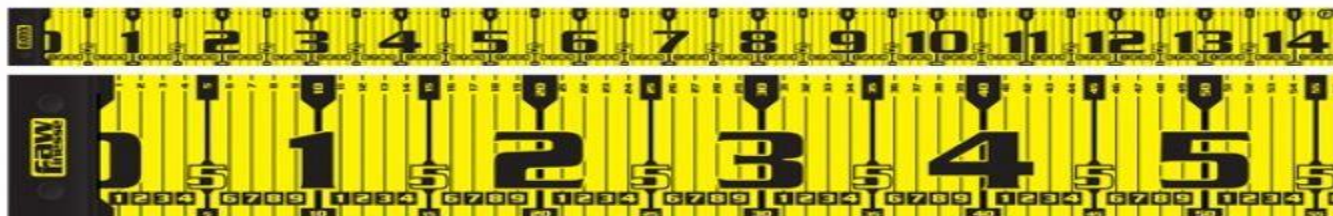

Forelle / Forel	25 cm
Hecht / Snoek	<del>45 cm</del> nicht in der Wertung
Barsch / Baars	<del>(22 cm)</del> aufgehoben / zonder maat!
Döbel / Kopvoorn	30 cm
Zander / Snoekbaars	42 cm
Barbe / Barbeel	30 cm
Rotfeder / Rietvoorn	<del>15 cm</del> aufgehoben / zonder maat!
Äsche / Vlagzalm	35 cm
Saibling / Beekridder	25 cm
Hasel / Serpeling	15 cm
Aland / Winde	<del>30 cm</del> aufgehoben / zonder maat!
Nase / Sneep	30 cm
Schleie / Zeelt	25 cm

Alle ganzjährig geschützten Fische und rote Liste Arten wie z.B. Aal / Paling, Hecht / Snoek und Wels / Meerwal müssen **sofort** zurückgesetzt werden und sind nicht in der Wertung!