

19.

I
n

t

e

r

P

o

l

e

Julianakanal - NL

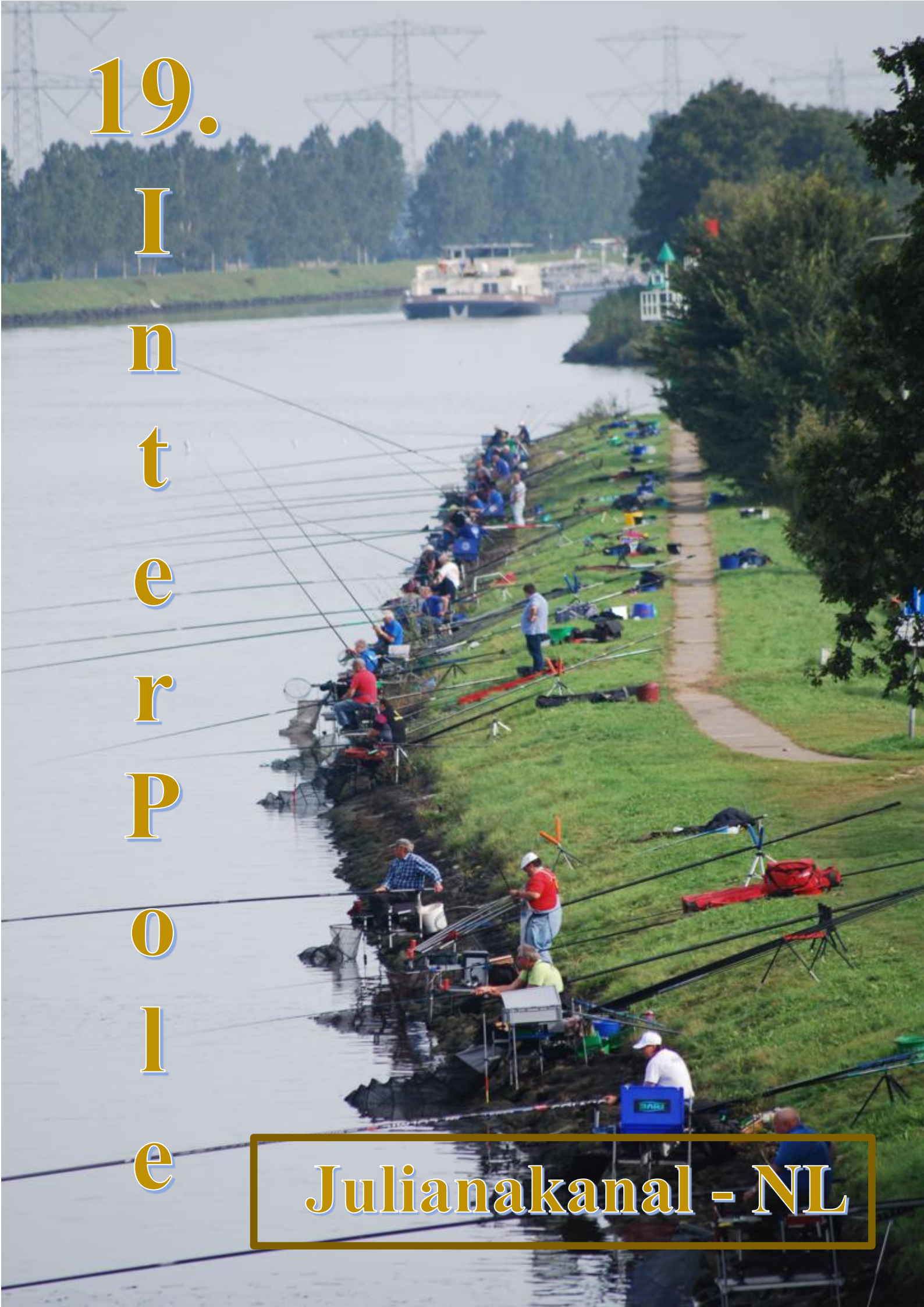

Reglement und Ablauf

Das diesjährige Programm beinhaltet erneut zwei voneinander unabhängige 2-Tages Veranstaltungen mit jeweils gleichem Reglement.

(Ihr habt die Wahl ob Ihr beide oder nur eine Veranstaltung buchen wollt – alle Varianten sind möglich! – ACHTUNG - begrenzte Teilnehmerzahl (jeweils 36))

Erste Veranstaltung: Donnerstag / Freitag --- 23ter und 24ter September

Zweite Veranstaltung: Samstag / Sonntag --- 25ter und 26ter September

Beangelt werden bei beiden Veranstaltungen:

- Julianakanal (Schredder) – Halve Maanweg 4, 6121 PB Born, Niederlande
- Hafenstrecke Schipperskerk - Berghaven, 6124 AP Papenhoven, Niederlande

Jeder Teilnehmer fischt zu jeder Veranstaltung je einen Tag am Hafen und einen Tag am Kanal – Sektoren werden nach Tag 1 getauscht.

Die „Grundel“ bleibt in 2021 an allen Tagen in der Wertung – die Mindest-Rutenlänge wird jedoch auf 9,50 m festgesetzt maximal 13,00 m!!!

Es gelten alle in NL geltenden Rechte - insbesondere „catch and release“!

Alle weiteren Einzelheiten des Reglements entsprechen weitestgehend internationalen Gepflogenheiten.

Alle in den Niederlanden zur Hälterung zugelassenen Fische kommen –teils mit entsprechendem Mindestmaß- in die Wertung (siehe Anlage)!

Startgeld:

Donnerstag / Freitag --- 24ter und 25ter September - 40,00 €

Samstag / Sonntag --- 26ter und 27ter September - 40,00 €

Futtermenge:

17 Liter (nass und gesiebt) einschließlich Erde etc.

Köder:

Zugelassen sind alle natürlichen ungefärbten Köder. Künstliche Köder (Berkley, Mystic usw. auch farbig) erlaubt. Mückenlarven aller Art verboten!

Ködermenge:

Ködermenge frei.

Einmalig schweres Füttern – danach nur noch nach CIPS (drücken mit einer Hand und werfen) oder Pole Cup (dann darf mit zwei Händen gedrückt werden)!

Sonstiges:

Der Startplatz ist direkt unterhalb der Startnummer / Farbmarkierung einzunehmen. Vor Angelbeginn können in jedem Sektor / Halbsektor stichprobenartig Futterkontrollen durchgeführt werden. Das Bearbeiten (z.B. Sieben / Quirlen) des Futters ist nach der Kontrolle untersagt. Zum Ausloten dürfen keine elektronischen Hilfsmittel genutzt werden.

Fische, die im Moment des Schlusssignals das Wasser noch nicht verlassen haben, werden nicht gewertet. Diese Fische sind unmittelbar schonend zurückzusetzen.

- Der parallele Gebrauch einer Cupping Rute ist nicht zugelassen.
- Baitdropper nicht zugelassen!

Haftungshinweis:

Der Veranstalter haftet für keinerlei Schäden oder Unfälle. Wir weisen darauf hin, dass in der Uferböschung Rutschgefahr besteht – ferner kann es durch passierende Schiffe zu hohem Wellenschlag kommen!

Ausdrücklich wird auf die o.a. Gefahren hingewiesen!

PROGRAMM

Mittwoch 22.09.2020

losen der Sektoren für beide Angelveranstaltungen – Ort und Zeit wird bei Meldung bekanntgegeben

Donnerstag 23.09.2020

- 08:30 Uhr Treffen am Wasser und Platzlosung
- 09.00 Uhr Betreten der Sektoren
- 10.50 Uhr Schweres Füttern
- 11.00 Uhr Start 1ter Wertungsdurchgang
- 16.00 Uhr Ende 1ter Wertungsdurchgang

Freitag 24.09.2020

- 08:30 Uhr Treffen am Wasser und Platzlosung
- 09.00 Uhr Betreten der Sektoren
- 10.50 Uhr Schweres Füttern
- 11.00 Uhr Start 2ter Wertungsdurchgang
- 16.00 Uhr Ende 2ter Wertungsdurchgang
- 19:00 Uhr Siegerehrung – Ort folgt

Samstag 25.09.2020

08:30 Uhr Treffen am Wasser und Platzlosung
09.00 Uhr Betreten der Sektoren
10.50 Uhr Schweres Füttern
11.00 Uhr Start 1ter Wertungsdurchgang
16.00 Uhr Ende 1ter Wertungsdurchgang

Sonntag 26.09.2020

08:30 Uhr Treffen am Wasser und Platzlosung
09.00 Uhr Betreten der Sektoren
10.50 Uhr Schweres Füttern
11.00 Uhr Start 2ter Wertungsdurchgang
16.00 Uhr Ende 2ter Wertungsdurchgang

ab ca. 19.00 Uhr Siegerehrung – Ort folgt



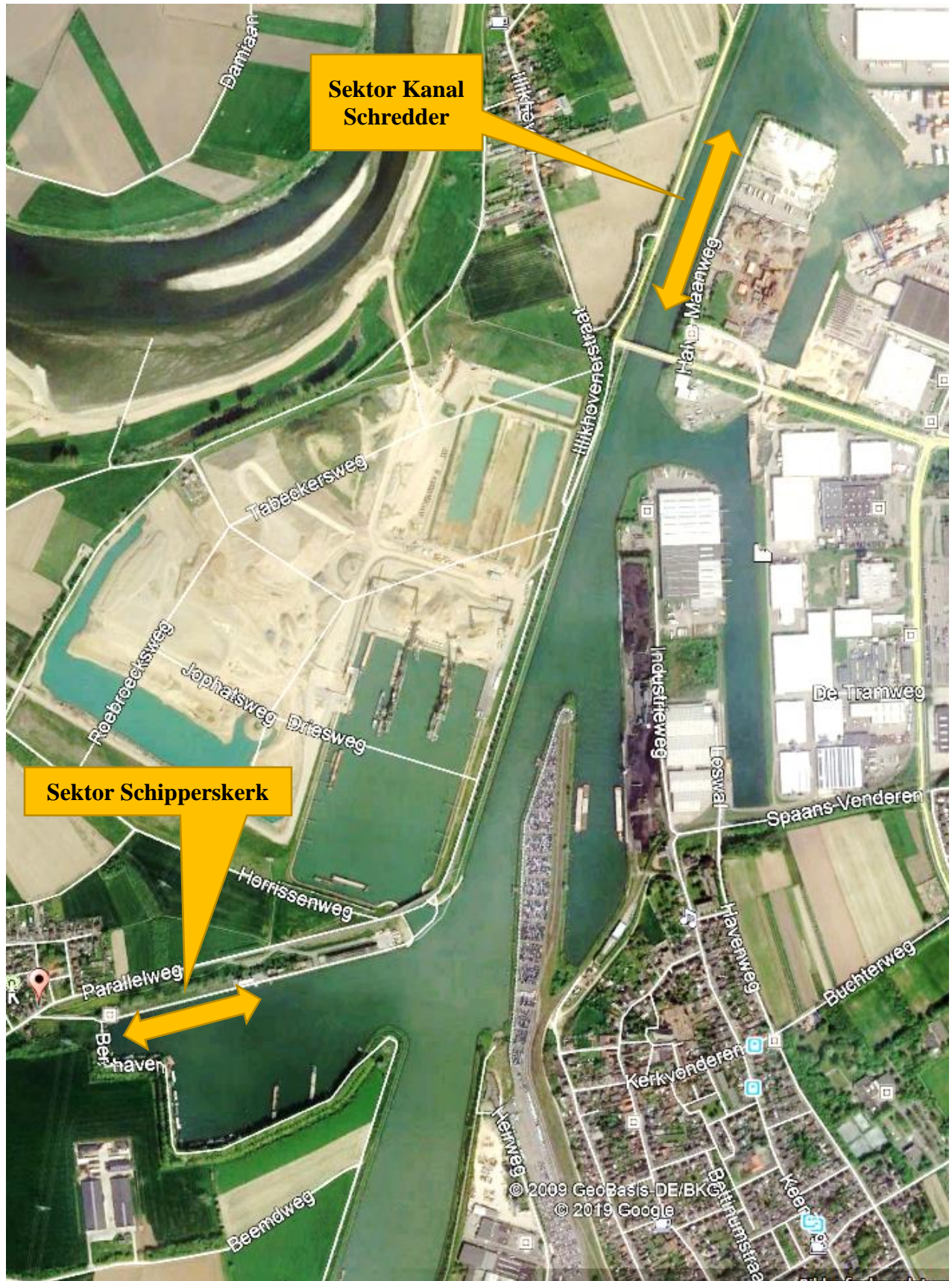

**Sektor Kanal
Schredder**

Sektor Schipperskerk

© 2009 GeoBasis DE/BK
© 2019 Google

INFOBLATT MINDESTMASSE NL

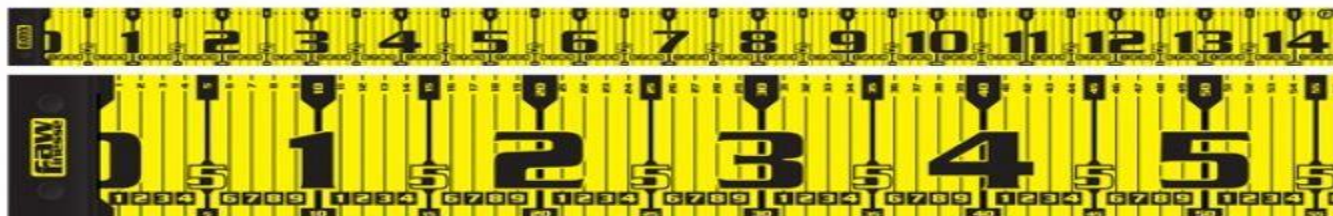

Forelle / Forel	25 cm
Hecht / Snoek	45 cm nicht in der Wertung
Barsch / Baars	(22 cm) aufgehoben / zonder maat!
Döbel / Kopvoorn	30 cm
Zander / Snoekbaars	42 cm
Barbe / Barbeel	30 cm
Rotfeder / Rietvoorn	15 cm aufgehoben / zonder maat!
Äsche / Vlagzalm	35 cm
Saibling / Beekridder	25 cm
Hasel / Serpeling	15 cm
Aland / Winde	30 cm aufgehoben / zonder maat!
Nase / Sneep	30 cm
Schleie / Zeelt	25 cm

Alle ganzjährig geschützten Fische und rote Liste Arten wie z.B. Aal / Paling, Hecht / Snoek und Wels / Meerwal müssen **sofort** zurückgesetzt werden und sind nicht in der Wertung!